

Sistema de Normalização Contabilística Sector Farmacêutico

Academia da PwC

Oportunidade única para apreender os principais aspectos do novo modelo de normalização contabilística bem como os possíveis impactos fiscais. O SNC substituirá o POC e respectiva legislação complementar a partir de 1 de Janeiro de 2010 (data da transição para efeitos comparativos: 1 de Janeiro de 2009).

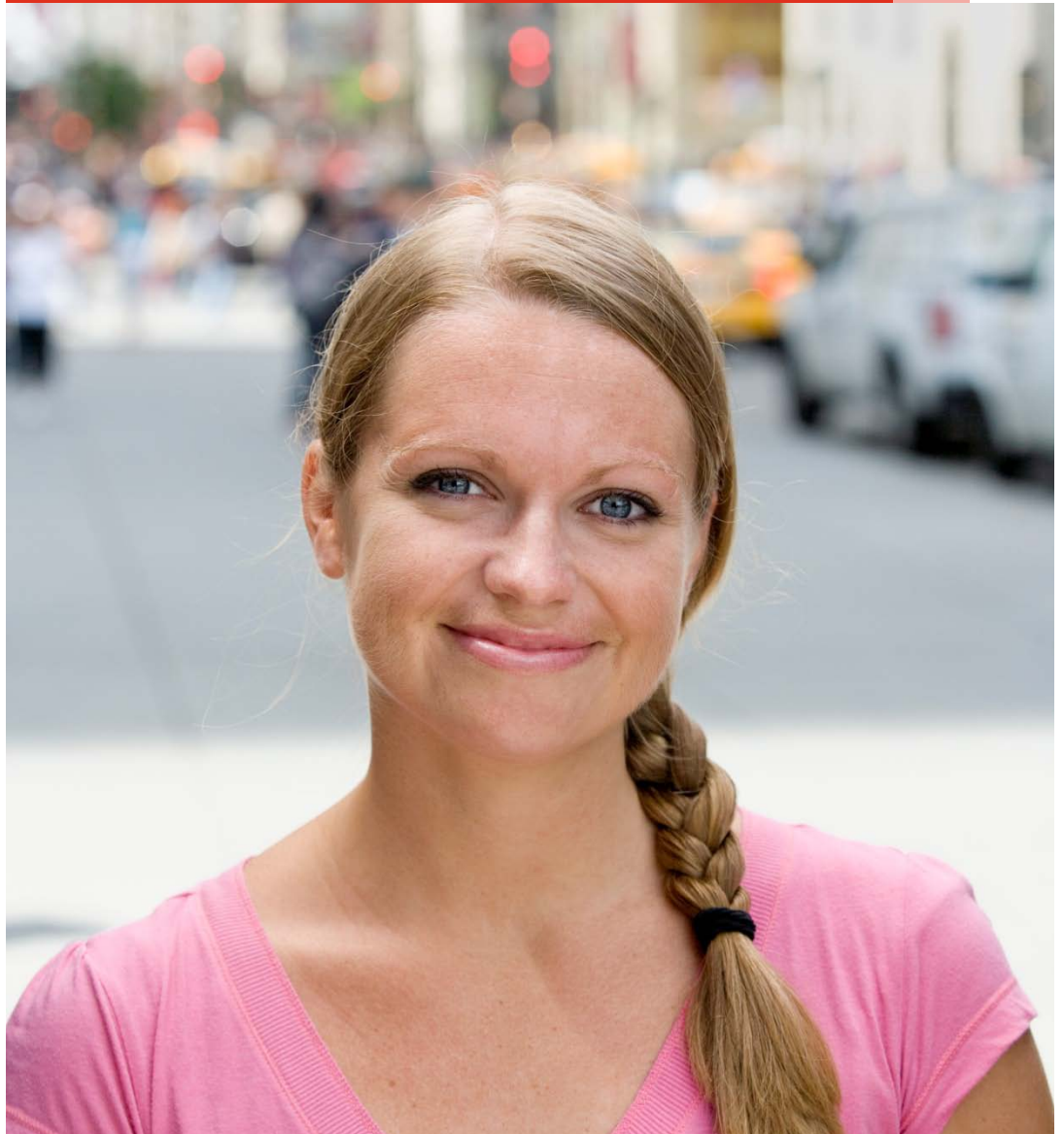

SNC no sector farmacêutico

Em 13 de Julho de 2009 foi publicado em Diário da República o Decreto-Lei nº158/2009 que aprova o novo Sistema de Normalização Contabilística (SNC) que substitui o POC e respectiva legislação complementar no primeiro exercício que se inicie em ou após 1 de Janeiro de 2010.

Este novo modelo de normalização contabilística pressupõe, no entanto, como data de transição para efeitos comparativos para a generalidade das entidades, 1 de Janeiro de 2009. Assim, é imperativo desde já promover o seu conhecimento e estudo para que estejamos atempadamente preparados para a sua implementação.

A indústria farmacêutica, pelas suas características específicas, será confrontada com situações de particular complexidade em áreas como o tratamento de custos com investigação e desenvolvimento, o reconhecimento do crédito e o tratamento dos descontos concedidos a clientes, a constituição de provisões para devoluções, entre outras, que importa desde já discutir e estudar.

Esta acção de formação versa sobre o novo modelo contabilístico e o impacto fiscal do mesmo, na perspectiva da sua adopção pela indústria farmacêutica, preparando os formandos para as alterações que se aproximam.

Esta formação reúne condições para a atribuição de créditos, nos termos previstos no Regulamento de Atribuição de Créditos da Câmara dos Técnicos Oficiais de Contas (CTOC) - 48 créditos pela frequência integral da acção de formação (32 horas)

Formação para executivos A experiência da Academia da PwC

Ao longo dos últimos dois anos liderámos a formação profissional em Portugal na adopção das Normas de Contabilidade e de Relato Financeiro (NCRF), assegurando a realização de mais de um centena de programas de formação nesta temática.

Entre formação à medida e formação em regime de inscrições abertas, em formato inter-empresa, mais de 3.000 quadros médios e superiores em Portugal asseguraram a sua formação de base em SNC com o apoio da PwC.

Entre os principais programas de formação à medida destacámos acções realizadas com empresas de referência e alguns grupos nacionais. Só no último ano, desenvolvemos mais de 75 cursos intra-empresa que envolveram mais de 1500 formandos.

No nosso portfólio de formação para executivos no novo SNC, destacamos ainda os programas inter-empresa que concretizámos:

- mais de 20 edições do Curso Geral em SNC, com mais de 750 formandos;
- mais de 10 edições do Curso Impacto Fiscal do SNC, com mais de 300 formandos;
- cursos Profissionais em Transição no novo SNC e Cursos Sectoriais à medida.

Na perspectiva dos participantes, registou-se um incremento do seu nível de conhecimentos entre o início e final do curso superior a 30%, o que significa que os conteúdos foram muito úteis profissionalmente.

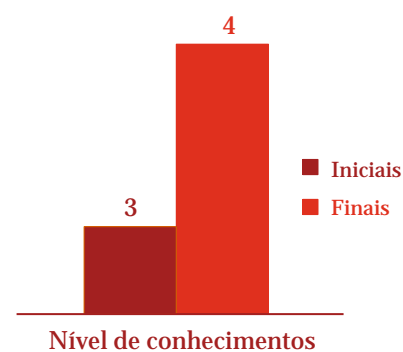

A escala utilizada foi a seguinte:

- | | |
|------------------------|---------------|
| [1] Muito insuficiente | [4] Boa |
| [2] Insuficiente | [5] Muito Boa |
| [3] Regular | |

Programa formativo

Módulo 1	Opção 1 (Versão base)		Opção 2	
	Hora	NCRF	Hora	NCRF
Enquadramento	9:00	-	9:00	-
SNC: projecto do documento base	10:15		10:15	
<i>Pausa para café</i>	11:15	-	11:15	-
Estrutura e conteúdo das DF	11:30	NCRF 1	11:30	NCRF 1
<i>Almoço</i>	13:00	-	13:00	-
Políticas contabilísticas, alterações e erros	14:00	NCRF 4	14:00	NCRF 4
Demonstração dos fluxos de caixa	14:45	NCRF 2	14:45	NCRF 2
Acontecimentos após a data do balanço	15:30	NCRF 24	15:30	NCRF 24
<i>Pausa para café</i>	16:30		16:30	
Activos tangíveis	16:45	NCRF 7	16:45	NCRF 7
<i>Fim de sessão</i>	18:00		18:00	

Módulo 2	Opção 1 (Versão base)		Opção 2	
	Hora	NCRF	Hora	NCRF
Activos intangíveis	9:00	NCRF 6	9:00	NCRF 6
<i>Pausa para café</i>	10:45		10:45	
Activos não correntes detidos para venda	11:00	NCRF 8	11:00	NCRF 8
Locações	11:45	NCRF 9	11:45	NCRF 9
<i>Almoço</i>	13:00	-	13:00	-
Provisões, passivos contingentes e activos contingentes	14:00	NCRF 21	14:00	NCRF 21
<i>Pausa para café</i>	15:45		15:45	
Inventários	16:00	NCRF 18	16:00	NCRF 18
<i>Fim de sessão</i>	18:00		18:00	

Formação dada por profissionais, para profissionais

Módulo 3	Opção 1 (Versão base)		Opção 2	
	Hora	NCRF	Hora	NCRF
Imparidade de activos	9:00	NCRF 12	9:00	NCRF 12
<i>Pausa para café</i>	10:30		10:30	
Instrumentos financeiros	10:45	NCRF 27	10:45	NCRF 27
<i>Almoço</i>	13:00	-	13:00	-
Benefícios dos empregados	14:00	NCRF 28	14:00	NCRF 28
Subsídios do Governo e divulgação	15:30	NCRF 22	15:30	NCRF 22
<i>Pausa para café</i>	16:15		16:15	
Rédito	16:30	NCRF 20	16:30	NCRF 20
<i>Fim de sessão</i>	18:00		18:00	

Módulo 4	Opção 1 (Versão base)		Opção 2	
	Hora	NCRF	Hora	NCRF
Impostos sobre o rendimento	9:00	NCRF 25	9:00	NCRF 25
<i>Pausa para café</i>	11:30		11:30	
Primeira adopção das NCRF	11:45	NCRF 3	11:30	NCRF 3
<i>Almoço</i>	13:00	-	13:00	(Fim de sessão)
Concentração de actividades empresariais	14:00	NCRF 14	-	-
Investimentos em subsidiárias e consolidação	15:15	NCRF 15	-	-
<i>Pausa para café</i>	16:15		-	-
Interesses em empresas conjuntas e investimentos em associadas	16:30	NCRF 13	-	-
Divulgação de partes relacionadas	17:15	NCRF 5	-	-
<i>Fim de sessão</i>	18:00	-	-	-

Equipa de formadores



César Gonçalves

Partner da divisão de Auditoria da PwC. Membro do Comité Técnico da PwC. Revisor Oficial de Contas. Líder em Projectos de Implementação do Novo Normativo Contabilístico e responsável pela Academia da PwC. Coordenador de inúmeros cursos e programas de formação externos e internos em diversas áreas temáticas, no âmbito da implementação das IFRS e das NCRF a auditoria e área financeira em geral. É também responsável por diversos projectos de conversão de demonstrações financeiras POC para SNC, em empresas nacionais e filiais de multinacionais. Docente no Instituto Superior de Contabilidade e Administração de Lisboa (ISCAL).



Ana Lopes

Partner no departamento de Auditoria. Revisora Oficial de Contas, tendo iniciado a sua actividade em auditoria em 1989. Qualificada no programa de formação para executivos da Universidade Nova de Lisboa em 2005. Integra o grupo de implementação efectiva da “PwC Audit Methodology” em Portugal. Instrutora em inúmeras sessões de formação interna e externa no âmbito das IFRS promovidas pela PwC. Responsável por diversos projectos de conversão das contas POC para as IFRS em empresas nacionais e filiais de multinacionais.



Carlos Maia

Partner da divisão de Auditoria. Licenciado em Economia pela Universidade Nova de Lisboa. Coordenador, desde 2004, de inúmeras sessões de formação externas e internas, promovidas pela PwC no âmbito da implementação das IFRS e das NCRF, tendo ainda sido responsável por diversos projectos de implementação do SNC e das IFRS. Coordenador de serviços de auditoria e assessoria financeira a empresas do sector segurador. Membro do Comité Técnico da PwC e da comissão técnica da OROC para o sector segurador. Revisor Oficial de Contas e detentor do Certificado de Aptidão Pedagógica (CAP) emitido pelo IEFP.



Maria J. Faia

Directora no departamento de Auditoria. Revisora Oficial de Contas, tendo iniciado a sua actividade em auditoria em 1987. Licenciada em Organização e Gestão de Empresas pelo ISCTE. Qualificada no programa de formação para executivos da Universidade Nova de Lisboa em 2005. É detentora do Certificado de Aptidão Pedagógica (CAP). Integra o grupo de implementação efectiva da “PwC Audit Methodology” em Portugal. Tem sido instrutora de vários cursos de auditoria promovidos internamente pela PwC, cursos de especialização em auditoria promovidos pelo CEMAF/ISCTE e de acções de formação no âmbito das IFRS.

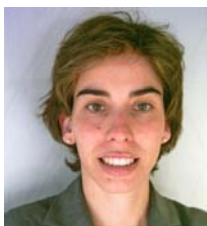

Cristina Gonçalves

Manager no departamento de Auditoria. Estagiária da Ordem dos Revisores Oficiais de Contas. É detentora do Certificado de Aptidão Pedagógica (CAP).



Carla Massa

Senior Manager do departamento de Assessoria de Gestão. Responsável por projectos de conversão para IFRS e elaboração de pareceres técnicos em clientes nacionais e internacionais. Responsável pela definição e apresentação de cursos internos e externos, relativos à aplicação de IFRS e do projecto SNC. Formadora em diversos cursos e seminários sobre IFRS, ministrados a entidades externas. Detentora do Certificado de Aptidão Pedagógica (CAP) emitido pelo IEFP.



Nuno Rainha

Senior Manager da PwC Portugal do grupo de IFRS, tendo-se especializado na análise de questões técnicas IFRS. Participou e liderou diversos projectos de implementação de IFRS em variadas empresas. Formador em acções de formação de SNC e IFRS destinadas a diversas entidades e ao público em geral.

www.pwcacademy.pt

Informações

Academia da PwC
Tel: 213 599 287
Fax: 213 599 991

Soluções formativas à medida

Nuno Nogueira
Tel: 213 599 472
Fax: 213 599 991
pwc.academia@pt.pwc.com

Lisboa

Palácio Sottomayor
Rua Sousa Martins, 1 - 2º
1069-316 Lisboa

Porto

o'Porto Bessa Leite Complex
Rua António Bessa Leite, 1430 - 5º
4150-074 Porto

