

# PwC Inforfisco

## Guia de utilização

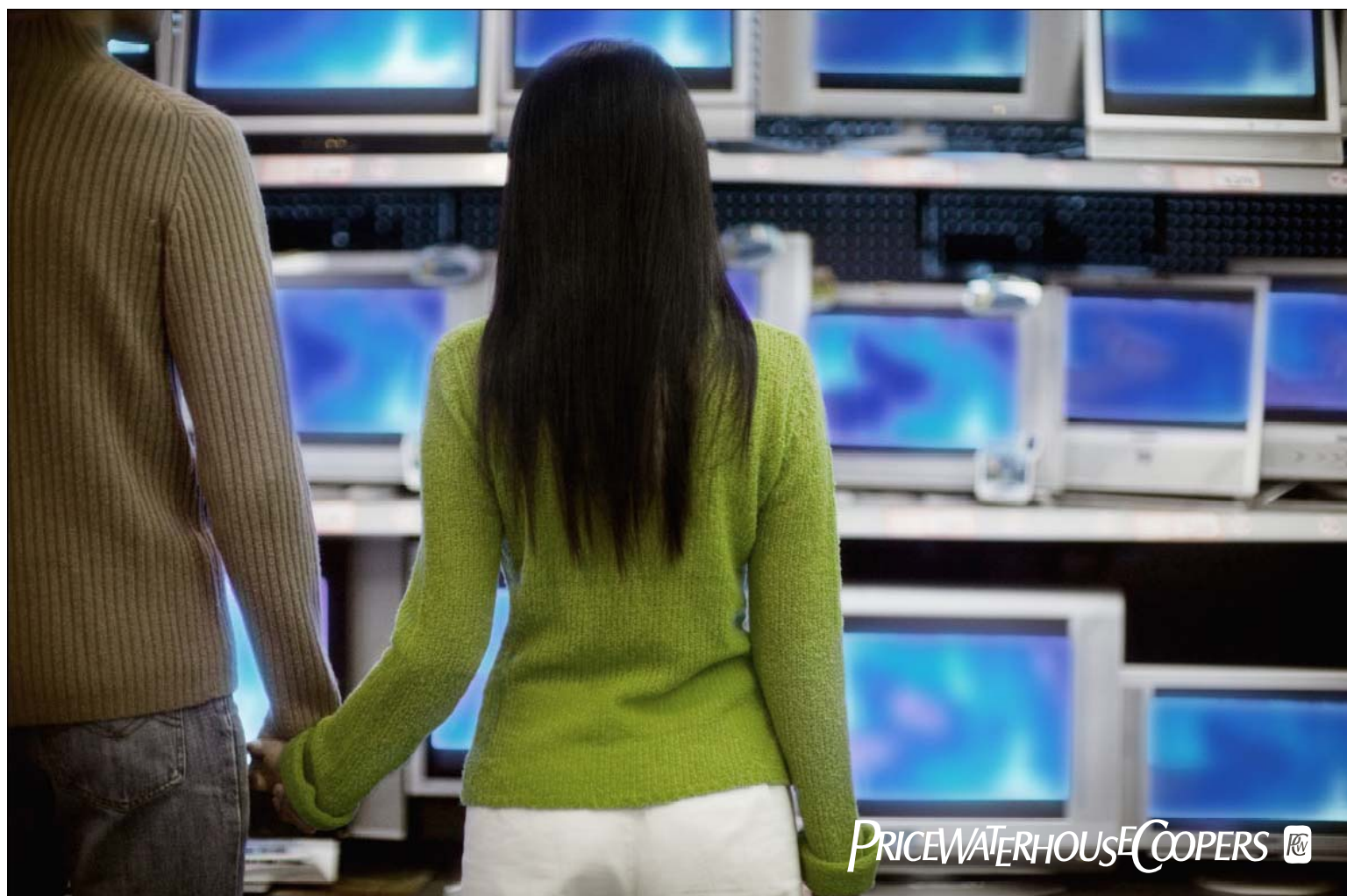

# Índice

1. Introdução	1
2. Guia de utilização rápida	2
3. Pesquisa Livre	3
4. Pesquisa por Descritor	5
5. Pesquisa por Diplomas	8
6. Pesquisa por Circulares	10
7. Pesquisa por Jurisprudência	12
8. Pesquisa por Doutrina	13
9. Dificuldades	13

## 1. Introdução

A PwC Inforfisco é um Serviço de Base de Dados constituído pelas normas de Direito Fiscal em vigor, articuladas com as referências legislativas, administrativas, jurisprudenciais e doutrinárias relevantes na interpretação da lei ou na tomada de decisões.

Cada registo da base é sempre referenciado a uma norma jurídica (artigo, número ou alínea de um diploma formal ou materialmente fiscal) e inclui os seguintes elementos:

**Legislação (Diplomas)** – É o elemento nuclear da Base de Dados e que determina cada um dos registos.

**Orientações administrativas (Circulares)** - Circulares, Ofícios e outras orientações da Administração Fiscal relativas à norma em análise.

**Jurisprudência** - Decisões judiciais que tenham incidido sobre a norma em análise.

**Doutrina** - Obras ou artigos doutrinários que tenham abordado a norma em análise (publicados na CTF ou outras publicações especializadas).

Existem seis formas de pesquisa:

- Pesquisa livre
- Por descritor
- Por diplomas
- Por circulares
- Por jurisprudência
- Por doutrina

A Pesquisa livre ou Por descritor são de acesso automático; as outras opções devem ser seleccionadas clicando sobre elas.

## 2. Guia de utilização rápida

Num primeiro contacto com a PwC Inforfisco, proceda como segue:

- Acesse à página da PwC Inforfisco na Internet
- Introduza o Username e a Password
- Acede automaticamente à seguinte página:

PwC Inforfisco

PRICEWATERHOUSECOOPERS

**Inforfisco** Bem vindo à base de dados PwC Inforfisco Pesquisas: Já efectuou 0 pesquisas Crédito Quarta, 05 de Agosto de 2

**Pesquisa Livre**

Pesquisa Livre:

Descritor:

Critério:  Todas as palavras  Pelo menos uma

Informação a pesquisar:  Diploma  Circular  Jurisprudência  Doutrina

- Coloque o cursor no campo da Pesquisa livre
- Escreva as palavras associadas ao documento que procura
- Clique em
  - Pesquisar
  - Ver resultados
  - Primeiro documento obtido e consulte-o
  - Voltar
  - Segundo documento obtido e consulte-o
  - Voltar
  - ....
  - Seleccione outro tabulador (Diplomas, Circulares, Jurisprudência, Doutrina)
  - Repita o processo até obter a informação procurada

### 3. Pesquisa Livre

É método mais simples de pesquisa, tendo por base palavras relevantes que constem do texto da norma que se pretende consultar.

a) Coloque o cursor no campo Pesquisa Livre e introduza a palavra ou palavras associadas à pesquisa pretendida.

b) Inscreva as palavras tal como se escrevem, incluindo acentos e cedilhas (retenção).

c) Inscreva entre aspas as expressões constituídas por mais do que uma palavra (“retenção na fonte”).

d) Seleccione o Critério

a) **Todas as palavras** - a pesquisa identificará documentos que incluam simultaneamente todas as palavras inscritas no campo Pesquisa Livre; este é o critério pré-seleccionado;

b) **Pelo menos uma** - a pesquisa identificará documentos que incluam pelo menos uma das palavras inscritas no campo Pesquisa livre.

e) Seleccione o tipo de informação que procura (Diplomas, Circulares, etc.); estão pré-seleccionados todos os tipos de informação disponíveis; ganhará eficiência se excluir os tipos de documento que não pretende pesquisar.

f) Clique em Pesquisar.

g) A aplicação efectua a busca e indica os Resultados da pesquisa.

h) Clique em “Ver resultados” para aceder ao menu de listagem detalhada dos documentos obtidos.

i) Seleccione o tabulador desejado (Diplomas, Circulares, etc.) e clique no documento que pretende consultar. Após a consulta,

j) Use o botão Voltar, situado no início e no fim do documento para regressar ao ponto i)

Nota – Os procedimentos da Pesquisa livre são também utilizados na pesquisa “Por doutrina”, conforme explicado na Secção 8.

#### Exemplo: “retenção na fonte” dividendos

• Introdução dos dados, escolha do Critério e do tipo de informação a pesquisar.

Pesquisa Livre

Pesquisa Livre: "retenção na fonte" dividendos

Descritor: [dropdown menu]

Critério:  Todas as palavras  Pelo menos uma

Informação a pesquisar:  Diploma  Circular  Jurisprudência  Doutrina

Pesquisar Limpar

- Clicando em Pesquisar, obtém o seguinte resumo:

#### Resultados de Pesquisa

Foram encontrados um total de **58** resultados para a pesquisa que efectuou.

- 8 Diplomas
- 16 Circulares
- 33 Jurisprudência
- 1 Doutrina

Ver resultados

#### Pesquisa Livre

Pesquisa Livre: "retenção na fonte" dividendos

Descritor:

Pesquisar

Limpar

Critério:  Todas as palavras  Pelo menos uma

Informação a pesquisar:  Diploma  Circular  Jurisprudência  Doutrina

- Clicando em Ver resultados, obtém o seguinte detalhe:

Diplomas

Circulares

Jurisprudência

Doutrina

Notas Internas

Foram encontrados um total de **8** Diploma(s) para a pesquisa que efectuou.

#		Circ	Juri	Dout
1	CONVENCAO FRANCA ART11	2	0	0
2	CONVENCAO INDIA ART23	0	0	0
3	DIR 2003/48/CE ART6	0	0	0
4	DIR 90/435/CEE ART6 * DIR 90/435/CEE ART7	0	0	0
5	EBF ART23	1	0	0
6	EBF ART24	0	0	0
7	EBF ART71	0	0	0
8	L 67-A/2007 ART82	0	0	0

#### Pesquisa Livre

Pesquisa Livre: "retenção na fonte" dividendos

Descritor:

Pesquisar

Limpar

Critério:  Todas as palavras  Pelo menos uma

Informação a pesquisar:  Diploma  Circular  Jurisprudência  Doutrina

## 4. Pesquisa por Descritor

Associado a cada documento existe uma ou várias palavras-chave / descritores que permitem uma pesquisa mais direccionada.

A lista completa dos descritores está disponível em documento autónomo.

As palavras são inscritas sem acentos e sem cedilhas ([retencao](#)).

a) Coloque o cursor no campo Descritor e introduza lentamente a palavra associada à pesquisa pretendida; surge imediatamente uma listagem com os descritores que incluem essa palavra.

b) Ponha o cursor sobre o descritor que corresponde à sua pesquisa e clique.

c) Acrescente um ponto e vírgula sem deixar qualquer espaço;

d) Repita o processo se quiser acrescentar novos descritores, escrevendo outra palavra logo após o ponto e vírgula, sem deixar qualquer espaço.

e) Seleccione o Critério

- [Todas as palavras](#) – a pesquisa identificará documentos que incluam simultaneamente todas as palavras inscritas no campo Pesquisa livre; este é o critério pré-seleccionado;

- [Pelo menos uma](#) -. a pesquisa identificará documentos que incluam pelo menos uma das palavras inscritas no campo Pesquisa livre.

f) Seleccione o tipo de informação que procura; estão pré-seleccionados todos tipos de informação disponíveis; ganhará eficiência se excluir os tipos de documento que não pretende pesquisar.

g) Clique em Pesquisar.

h) A aplicação efectua a busca e indica os Resultados da pesquisa.

i) Clique em “Ver resultados” para aceder ao menu de listagem detalhada dos documentos obtidos.

j) Seleccione o tabulador desejado (Diplomas, Circulares, etc.) e clique no documento que pretende consultar. Após a consulta,

k) Use o botão Voltar, situado no início e no fim do documento para regressar ao ponto j)

No caso de não obter descritores para pesquisa pretendida, mude para a Pesquisa Livre.

### Exemplo: retenção na fonte dividendos

- Escreva lentamente sem acentos nem cedilhas a palavra **retencao**; coloque o cursor em **retencao na fonte** e clique. Acrescente ponto e vírgula (;) sem deixar espaço.

- Logo a seguir ao ponto e vírgula, sem espaço, escreva **dividendos** (ou seleccione na lista de descritores, após introdução das primeiras letras da palavra).

- Selecciono o Critério, o tipo de informação e clique em Pesquisar.
- A aplicação efectua a busca e indica os Resultados da pesquisa.

**Inforfisco**

Pesquisa Livre

Pesquisa Diplomas

Pesquisa Circulares

Pesquisa Jurisprudência

Contacte-nos!

Regresso ao Site

Pesquisas: Já efectuou 1 pesquisas Créditos  
Quarta, 05 de Agosto de 2

---

**Inforfisco**

Pesquisa Livre

Pesquisa Diplomas

Pesquisa Circulares

Pesquisa Jurisprudência

Contacte-nos!

Regresso ao Site

**Pesquisa Livre**

**Resultados de Pesquisa**

Foram encontrados um total de **37** resultados para a pesquisa que efectuou.

- 18 Diplomas
- 5 Circulares
- 12 Jurisprudência
- 2 Doutrina

Ver resultados

- Clique em “[Ver resultados](#)” para aceder ao menu de listagem detalhada dos documentos obtidos.
- Selecciono o tabulador desejado (Diplomas, Circulares, etc.) e clique nos documentos que pretende consultar.

**Inforfisco**

Pesquisa Livre

Pesquisa Diplomas

Pesquisa Circulares

Pesquisa Jurisprudência

Contacte-nos!

Regresso ao Site

Pesquisas: Já efectuou 2 pesquisas Créditos  
Quarta, 05 de Agosto de 2

---

**Inforfisco**

Pesquisa Livre

Pesquisa Diplomas

Pesquisa Circulares

Pesquisa Jurisprudência

Contacte-nos!

Regresso ao Site

**Pesquisa Livre**

Diplomas

Circulares

Jurisprudência

Doutrina

Notas Internas

Foram encontrados um total de **12** Jurisprudência para a pesquisa que efectuou.

#		Data
1	<a href="#">ACORDAO, C-303/07</a>	18-06-2009
2	<a href="#">ACORDAO, C-521/07</a>	11-06-2009
3	<a href="#">ACORDAO, C-284/06</a>	26-06-2008
4	<a href="#">ACORDAO, C-284/06</a>	26-06-2008
5	<a href="#">ACORDAO, C-27/07</a>	03-04-2008
6	<a href="#">ACORDAO, C-379/05</a>	08-11-2007
7	<a href="#">ACORDAO, C-58/01</a>	25-09-2003
8	<a href="#">ACORDAO, C-168/01</a>	18-09-2003
9	<a href="#">ACORDAO, C-294/99</a>	04-10-2001
10	<a href="#">ACORDAO, 1594/99</a>	20-03-2001
11	<a href="#">ACORDAO, C-375/98</a>	08-06-2000
12	<a href="#">ACORDAO, C-283/94</a>	17-10-1996

## 5. Pesquisa por Diplomas

É o método mais eficiente quando conhece exactamente o documento a pesquisar e pretende encontrar toda a informação fiscal com ele relacionada, incluindo circulares, acórdãos ou artigos doutrinários que a ele se refiram (EBF ART19 N2 B).

É fundamental respeitar a forma de introdução dos dados, exemplificada adiante.

- a) À esquerda, clique em Pesquisa Diplomas
- b) Seleccione a Sigla correspondente ao diploma e clique
- c) Deixe um espaço e acrescente os dados adicionais relevantes, como segue:
  - CIRS ART3 N1 A
  - CIVA ART14
  - DL 103-A/90
  - CSISD ART13 PAR UNICO
  - TGIS N17
  - DIR 90/434/CEE ART1
  - CONVENCAO SUICA ART16
- d) Clique em Pesquisar.
- e) A aplicação efectua a busca e indica os Resultados da pesquisa.
- f) Consulte a informação desejada.
- g) Clique em Voltar para regressar aos Resultados da pesquisa.
- h) Após a consulta, se pretender efectuar nova pesquisa por diploma,
- i) Seleccione Pesquisa Diplomas e repita os passos a partir de b).

Inforsisco

**Pesquisa Diplomas**

Pesquisas: Já efectuou 2 pesquisas Créditos  
Quarta, 06 de Agosto de 2009

Pesquisa

Sigla a pesquisar:

Pesq

CIRC  
CIMI  
CIMT  
CIP  
CIRC  
CIRE  
CIRS  
CIS

Privacidade | Informação Legal | E-Mail | FAQ

© 2009 PricewaterhouseCoopers refere-se à rede de entidades que são membros da PricewaterhouseCoopers Internacional Limited, cada uma autónoma e independente. Na abordagem de situações concretas, a leitura dos conteúdos desta Base de Dados não dispensa, sempre que necessário, a obtenção de apoio profissional especializado.

**Exemplo:** CIRC artº 6ª, nº 1, b)

- Seleccione Pesquisa Diplomas
- Seleccione a sigla CIRC e clique
- Deixe um espaço e acrescente ART6 N1 B
- Clique em pesquisar

A pesquisa identificou 2 circulares, 1 jurisprudência e 2 artigos doutrinários sobre o tema.

Resultados de Pesquisa

#	Título	Circ	Juri	Dout
1	CIRC ART6 N1 B	2	1	2

Pesquisa

Sigla a pesquisar:  ▼

Pesquisar

- Consulte os documentos seleccionados
- Clique em Voltar no fim de cada documento

## 6. Pesquisa por Circulares

A pesquisa por circular, ou outra decisão administrativa, permite visualizar o seu texto integral.

Proceda do seguinte modo:

- Clique em Pesquisa Circulares
- Selecione a Sigla correspondente ao documento que pretende
- Indique o número, data ou intervalo de datas (não é obrigatório indicar todos os elementos, embora focalizem mais a pesquisa)
- Clique em Pesquisar
- Clique em Ver resultados
- Consulte o documento e, se necessário, os documentos que lhe estão associados.
- Use o botão Voltar, situado no início e no fim do documento para nova pesquisa

**Exemplo:** Pretende-se visualizar o Ofício-Circulado nº 60063

- Selecione Pesquisa Circulares
- Selecione a Sigla correspondente ao diploma e clique

- Acrescente o número do documento

<b>Inforfisco</b>	<b>Pesquisa Circulares</b>	Pesquisas: Já efectuou 3 pesquisas Crédito Quarta, 05 de Agosto de 2
Pesquisa Livre		
Pesquisa Diplomas		
Pesquisa Circulares		
Pesquisa Jurisprudência		
Contacte-nos!		
Regresso ao Site		

<b>Pesquisa</b>	
Sigla a pesquisar: <input type="text" value="OFICIO-CIRCULADO"/>	Número: <input type="text" value="60063"/>
Data início: <input type="text"/>	Data fim: <input type="text"/>
<small>Formato: dd-mm-aaaa</small>	<small>Formato: dd-mm-aaaa</small>
<input type="button" value="Pesquisar"/>	

- Clique em Pesquisar

<b>Inforfisco</b>	<b>Pesquisa Circulares</b>	Pesquisas: Já efectuou 3 pesquisas Crédito Quarta, 05 de Agosto de 2
Pesquisa Livre		
Pesquisa Diplomas		
Pesquisa Circulares		
Pesquisa Jurisprudência		
Contacte-nos!		
Regresso ao Site		

<b>Resultados de Pesquisa</b>	
Foram encontrados um total de <b>1</b> Circulares para a pesquisa que efectuou.	
<input type="button" value="Ver resultados"/>	
<b>Pesquisa</b>	
Sigla a pesquisar: <input type="text" value="OFICIO-CIRCULADO"/>	Número: <input type="text" value="60063"/>
Data início: <input type="text"/>	Data fim: <input type="text"/>
<small>Formato: dd-mm-aaaa</small>	<small>Formato: dd-mm-aaaa</small>
<input type="button" value="Pesquisar"/>	

- Clique em Ver resultados para consultar o documento
- Use o botão Voltar, situado no início e no fim do documento para nova pesquisa

## 7. Pesquisa por Jurisprudência

Se conhecer o número e/ou a data do acórdão pretendido, a pesquisa permite-lhe ter acesso ao texto integral do mesmo.

- a) Seleccione Pesquisa Jurisprudência
- b) Introduza o número do Acórdão e/ou a data. Sendo um acórdão do Tribunal de Justiça das Comunidades Europeias acrescente um “C” antes do número do acórdão (C-105/07).
- c) Clique em Pesquisar

<b>Inforfisco</b>	<b>Pesquisa Jurisprudência</b>	Pesquisas: Já efectuou 3 pesquisas Crédito Quarta, 05 de Agosto de 2
Pesquisa Livre		
Pesquisa Diplomas		
Pesquisa Circulares		
Pesquisa Jurisprudência		
Contacte-nos!		
Regresso ao Site		

**Pesquisa**

Número  Data  

*Formato: dd-mm-aaaa*

d) Clique em Ver resultados

<b>Inforfisco</b>	<b>Pesquisa Jurisprudência</b>	Pesquisas: Já efectuou 3 pesquisas Crédito Quarta, 05 de Agosto de 2
Pesquisa Livre		
Pesquisa Diplomas		
Pesquisa Circulares		
Pesquisa Jurisprudência		
Contacte-nos!		
Regresso ao Site		

**Resultados de Pesquisa**

Foram encontrados um total de **1** Jurisprudência para a pesquisa que efectuou.

**Pesquisa**

Número  Data  

*Formato: dd-mm-aaaa*

e) Clique sobre o Acórdão e consulte-o

PwC Inforfisco

PRICEWATERHOUSECOOPERS

<b>Inforfisco</b>	<b>Pesquisa Jurisprudência</b>	Pesquisas: Já efectuou 3 pesquisas Crédito Quarta, 05 de Agosto de 2
Pesquisa Livre		
Pesquisa Diplomas		
Pesquisa Circulares		
Pesquisa Jurisprudência		
Contacte-nos!		
Regresso ao Site		

<b>Resultados de Pesquisa</b>	
Foram encontrados um total de <b>1</b> Jurisprudência para a pesquisa que efectuou.	
<input type="button" value="Ver resultados"/>	

<b>Pesquisa</b>			
Número	<input type="text" value="350/04"/>	Data	<input type="text"/>
		Formato: dd-mm-aaaa	
		<input type="button" value="Pesquisar"/>	

- Use o botão Voltar, situado no início e no fim do documento para nova pesquisa

## 8. Pesquisa por Doutrina

Os procedimentos da Pesquisa livre (vide Secção 3 acima) podem ser utilizados para pesquisar uma obra ou um artigo de opinião sobre um assunto. Essa pesquisa pode ainda ser feita pelo nome do autor.

- Selecione Pesquisa livre
- Conhecendo o nome exacto da obra / artigo, insira-o entre aspas no campo Pesquisa Livre. Conhecendo apenas algumas palavras, insira-as sem aspas. Em alternativa, se souber apenas o nome completo do autor, insira-o entre aspas. Se não souber o nome completo, inscreva os que conhece, sem aspas.
- No tipo de informação, selecione apenas Doutrina.
- Clique em Pesquisar.
- Clique em “Ver resultados”.
- Clique no tabulador “Doutrina” e consulte os documentos obtidos.

**Nota** – Por respeito para com os autores que constam da base, não exemplificamos com uma pesquisa em concreto.

## 9. Dificuldades

O Serviço de Base de Dados garante-lhe um apoio personalizado, telefónico ou por correio electrónico, sempre que tiver dificuldade em alguma pesquisa em particular. Existe também uma área com respostas a questões frequentes (FAQ), com actualizações regulares, que pode ser consultada em <http://www.pwc.com/pt/pt/pwcinforfisco/bd/perguntas.jhtml>

## Contactos

Lisboa (sede)

Jaime Esteves, Partner

Mário Braz, Senior Manager

Palácio Sottomayor

Rua Sousa Martins, 1

1069-316 Lisboa

Tel: 213 599 649

Fax: 213 599 995

Porto

Jaime Esteves, Partner

Ana Reis, Senior Manager

o'Porto Bessa Leite Complex

Rua António Bessa Leite, 1430

4150-074 Porto

Tel: 225 433 000

Fax: 225 433 499

Equipa técnica

Claudia Semedo

Anabela Marques

Tel: 213 599 649/608

Infor.fisco@pt.pwc.com

**pwc inforfisco.pt**

Toda a informação contida neste documento está apresentada em forma resumida, sendo a respectiva informação integral susceptível de ser consultada na Base de Dados PwC Inforfisco.

© 2009 PricewaterhouseCoopers. Todos os direitos reservados. PricewaterhouseCoopers refere-se à rede de entidades que são membros da PricewaterhouseCoopers International Limited, cada uma das quais é uma entidade legal autónoma e independente.